



14. študentska konferenca s področja
zdravstvenih ved z mednarodno udeležbo

PRIHODNOST ZDRAVSTVENE STROKE JE VSTOP ŠTUDENTOV V RAZISKOVALNO DELO



ALMA MATER
EUROPAEA
ECM

ŠTUDENTSKI SVET

13. MAJ 2022 | ONLINE

www.studconf.almamater.si

08.15–08.30

PRIKLOP UDELEŽENCEV – [ZOOM POVEZAVA \(KLIK\)](#)

08.30–08.45

UVODNI NAGOVOR: PROF. DR. LUDVIK TOPLAK

UVODNI NAGOVOR: VID VEDLIN, PREDSEDNIK ŠTUDENTSKEGA SVETA

DOPOLDANSKA SEKCIJA 1 – [ZOOM POVEZAVA \(KLIK\)](#)

08.45–10.00

ZDRAVSTVENI DELAVCI IN KLINIČNO OKOLJE

Pogledi na medpoklicno sodelovanje v zdravstvenem sistemu

Petra Šanc, dipl. m. s., mag. zdr. neg., izr. prof. dr. Mirko Prosen, dipl. zn., univ. dipl. org.

Fakulteta za vede o zdravju Univerze na Primorskem

Pomen neverbalne komunikacije v interakciji pacient in negovalno osebje

Alen Sever, Maja Kavaš, viš. pred. Edvard Jakšič

Alma Mater Europaea – ECM

Počutje in zadovoljstvo študentov babištva Zdravstvene fakultete Univerze v Ljubljani

Katja Lenarčič, Laura Brodar, Ema Gaber, Anja Ivančič, Ana Monika Jurše, Tjaša Krof, Nuša Podbregar, Eva Smrdelj, Laura Turin, Eva Turk, Nika Veingerl, Lavra Zaplotnik, viš. pred. Tita Stanek Zidarič, asist. dr. Anita Jug Došler

Zdravstvena fakulteta Univerze v Ljubljani

Izkušnje in doživljanje nasilja zaposlenih v izbranem zdravstvenem domu

Marija Lara Schnabl, dipl. m. s., viš. pred., mag. Jožica Ramšak Pajk, prof. zdr. vzg.

Fakulteta za zdravstvo Angele Boškin

Delovnik v zdravstvu in njegov vpliv na zbranost zdravstvenih delavcev

David Bobnar, dipl. zn., viš. pred. dr. Gorazd Laznik

Fakulteta za zdravstvene vede Univerze v Novem mestu

Moralne stiske zaposlenih v zdravstveni negi pri delu v kliničnem okolju

Simona Tomaževič, mag. zdr. neg., doc. dr. Helena Jeriček Klanšček, mag. soc. ped., doc. dr. Saša Kadivec, prof. zdr. vzg.

Fakulteta za zdravstvo Angele Boškin

SODELUJEJO: Alma Mater Europaea, Fakulteta za vede o zdravju Univerza na Primorskem, Fakulteta za zdravstvo Angele Boškin, Fakulteta za zdravstvene vede Univerze v Novem mestu, Fakulteta za zdravstvene vede Univerze v Mariboru, Fakulteta za zdravstvene in socialne vede Slovenj Gradec, Visoka zdravstvena šola v Celju, Zdravstvena fakulteta Univerze v Ljubljani



14. študentska konferenca s področja
zdravstvenih ved z mednarodno udeležbo

PRIHODNOST ZDRAVSTVENE STROKE JE VSTOP ŠTUDENTOV V RAZISKOVALNO DELO



ALMA MATER
EUROPAEA
ECM

ŠTUDENSKI SVET

13. MAJ 2022 | ONLINE

www.studconf.almamater.si

Zmanjševanje bolnišničnih okužb – vsakodnevna odločitev posameznika

Lara Kozel, dipl. m. s., pred. Mateja Šimec

Fakulteta za zdravstvene vede Univerze v Novem mestu

Preprečevanje bolnišničnih okužb – vemo dovolj?

Laura Pregrat, dipl. m. s., pred. Mateja Šimec

Fakulteta za zdravstvene vede Univerze v Novem mestu

RAZPRAVA

10.00–10.15

ODMOR

10.15–11.45

Ločevanje odpadkov v zdravstvu – ozaveščenost zaposlenih v zdravstveni dejavnosti

pred. Mateja Šimec

Fakulteta za zdravstvene vede Univerze v Novem mestu

Sodobna opremljenost enot intenzivne terapije – pregled literature

Lara Bešič, dipl. m. s., doc. dr. Sedina Kalender Smajlovič, dipl. m. s., mag. zdr. neg.

Fakulteta za zdravstvo Angele Boškin

Zdravstvena pismenost medicinskih sester in odnos do dela s pacienti z ovirami

Andreja Vovk, mag. zdr. neg, red. prof. dr. Mojca Zvezdana Dernovšek, dr. med, spec. psih.

Fakulteta za zdravstvo Angele Boškin

Kompetence medicinskih sester v luči diplomskih del

Marko Šučur, dipl. zdr., mag. zdr. neg., doc. dr. Tamara Štemberger Kolnik

Zdravstvena fakulteta Univerze na Primorskem

Zadovoljstvo medicinskih sester z izvajanjem triaže v povezavi z njihovo profesionalno usposobljenostjo in oceno samoevalvacije

Urška Fekonja, mag. zdr. soc. manag., izr. prof. dr. Matej Strnad, dr. med., spec., asist. Zvonka Fekonja, mag. zdr. neg.

Fakulteta za zdravstvene vede Univerze v Mariboru

Prednosti in slabosti obravnave stanovalcev po kongruentno-negovalnem modelu z vidika izvajalcev zdravstvene nege in oskrbe

Monika Sedminek, dipl. m. s. (VS), viš. pred. Duška Drev, doc. dr. Boris Miha Kaučič

Visoka zdravstvena šola v Celju



14. študentska konferenca s področja
zdravstvenih ved z mednarodno udeležbo

PRIHODNOST ZDRAVSTVENE STROKE JE VSTOP ŠTUDENTOV V RAZISKOVALNO DELO



ALMA MATER
EUROPAEA
ECM

ŠTUDENTSKI SVET

13. MAJ 2022 | ONLINE

www.studconf.almamater.si

Izmensko delo in telesna masa medicinskih sester

Adisa Bytyqi, viš. pred. dr. Marija Milavec Kapun

Zdravstvena fakulteta Univerze v Ljubljani

RAZPRAVA

DOPOLDANSKA SEKCIJA 2 – [ZOOM POVEZAVA \(KLIK\)](#)

08.45–10.00

FIZIOTERAPIJA

Učinkovitost trakcije za zmanjševanje učinkov ponavljajočega se sklanjanja na pasivno togost mišic hrbta

asist. Rok Vatovec, mag. kin., doc. dr. Matej Voglar, dipl. fiz.

Fakulteta za vede o zdravju Univerze na Primorskem

Gibljivost trupa in spodnjih okončin pri osebah s patelofemoralno bolečino ali brez nje

asist. Denisa Manojlovič, mag. fiziot., prof. dr. Nejc Šarabon, dipl. fiziot., prof. šp. vzg.

Fakulteta za vede o zdravju Univerze na Primorskem

Referenčne vrednosti za jakost mišic kolena: pregled in sinteza 411 raziskav

David Poredoš, mag. kin., doc. dr. Žiga Kozinc, prof. dr. Nejc Šarabon

Fakulteta za vede o zdravju Univerze na Primorskem

Učinkovitost uporabe pripomočkov za mobilizacijo mehkih tkiv pri trimaleolarnem zlomu gležnja

Luka Mužina, asist. Teja Končina, dipl. fiziot., univ. dipl. org., doc. David Ravnik, ph.d. (Republika Češka), dipl. fiziot., eur. erg.

Fakulteta za vede o zdravju Univerze na Primorskem

Fizioterapija pri poškodbah gležnja plesalcev klasičnega baleta

Pia Vilar, doc. dr. Mitja Gerževič, doc. dr. Tine Kovačič

Alma Mater Europaea – ECM

Komunikacija med fizioterapevtom in pacientom – pregled literature

Nina Ravnihar, dipl. fiziot., doc. dr. Sanela Pivač, dipl. m. s., spec. manag., mag. zdr. neg.

Fakulteta za zdravstvo Angele Boškin

RAZPRAVA

SODELUJEJO: Alma Mater Europaea, Fakulteta za vede o zdravju Univerza na Primorskem, Fakulteta za zdravstvo Angele Boškin, Fakulteta za zdravstvene vede Univerze v Novem mestu, Fakulteta za zdravstvene vede Univerze v Mariboru, Fakulteta za zdravstvene in socialne vede Slovenj Gradec, Visoka zdravstvena šola v Celju, Zdravstvena fakulteta Univerze v Ljubljani



14. študentska konferenca s področja
zdravstvenih ved z mednarodno udeležbo

PRIHODNOST ZDRAVSTVENE STROKE JE VSTOP ŠTUDENTOV V RAZISKOVALNO DELO



ALMA MATER
EUROPAEA
ECM

ŠTUDENTSKI SVET

13. MAJ 2022 | ONLINE

www.studconf.almamater.si

10.15–10.30

ODMOR

10.30–11.45

INTENZIVA

Holistična obravnava otroka v pediatrični intenzivni terapiji z uporabo glasbene terapije – študija primera

Iris Grozde, dipl. m. s., izr. prof. dr. Bojana Filej

Visoka zdravstvena šola v Celju

Kakovost življenja pri bolnikih s kronično limfocitno levkemijo: pregled literature

Lucija Lešnik Bolnar, dipl. m. s., pred. Jasmina Nerat, univ. dipl. org., asist. Kasandra Musović, mag. med. techn., Maja Ravnik, dr. med.

Fakulteta za zdravstvene vede Univerze v Mariboru

RAZPRAVA

PALIATIVA

Paliativna oskrba – najpogostejši strahovi pacientov

pred. Mateja Šimec

Fakulteta za zdravstvene vede Univerze v Novem mestu

Obravnava pacienta v paliativni oskrbi: pogled medicinskih sester v patronažnem zdravstvenem varstvu

Valerija Diklič, dipl. m. s., izr. prof. ddr. Joca Zurc, doc. dr. Tamara Štemberger Kolnik, izr. prof. dr. Gorazd Voga

Visoka zdravstvena šola v Celju

Na osebo osredotočena oskrba pod okriljem paliativne oskrbe: sistematični pregled literature

Jožica Černe Kolarič, mag. zdr. nege, asist. dr. Anja Plemenitaš, mag. zdr. nege, Zvonka Fekonja, asist. Sergej Kmetec, mag. zdr. nege

Fakulteta za zdravstvene vede Univerze v Mariboru

Soočanje svojke s procesom umiranja in smrtjo – študija primera

Jasna Cvikl, dipl. m. s., izr. prof. dr. Bojana Filej

Visoka zdravstvena šola v Celju

RAZPRAVA

SODELUJEJO: Alma Mater Europaea, Fakulteta za vede o zdravju Univerza na Primorskem, Fakulteta za zdravstvo Angele Boškin, Fakulteta za zdravstvene vede Univerze v Novem mestu, Fakulteta za zdravstvene vede Univerze v Mariboru, Fakulteta za zdravstvene in socialne vede Slovenj Gradec, Visoka zdravstvena šola v Celju, Zdravstvena fakulteta Univerze v Ljubljani

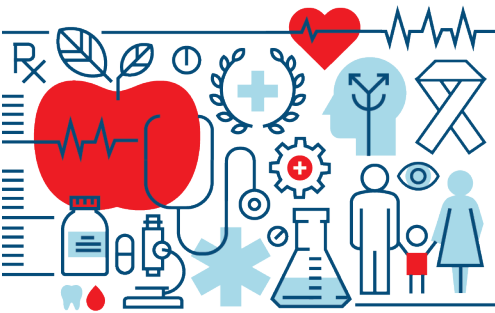

14. študentska konferenca s področja
zdravstvenih ved z mednarodno udeležbo

PRIHODNOST ZDRAVSTVENE STROKE JE VSTOP ŠTUDENTOV V RAZISKOVALNO DELO



ALMA MATER
EUROPAEA
ECM

ŠTUDENTSKI SVET

13. MAJ 2022 | ONLINE

www.studconf.almamater.si

11.45–13.00

ODMOR ZA KOŠILO

POPOLDANSKA SEKCIJA 1 – ZOOM POVEZAVA (KLIK)

13.00–14.15

Osveščенost mladih o cerebralni paralizi (prestavljeno iz dopoldanske sekcije neurologija)

*Laura Fižolnik, dipl. m. s., viš. pred. mag. Barbara Kegl, dipl. m. s., univ. dipl. org.,
Ivanka Limonšek, dipl. m. s., univ. dipl. org.*

Fakulteta za zdravstvene vede Univerze v Mariboru

ŽIVLJENJSKI SLOG IN PREHRANA

Vpliv živega srebra na zdravje

Mojca Kotar, dipl. m. s., pred. Mateja Šimec

Fakulteta za zdravstvene vede Univerze v Novem mestu

Vpliv prehranskega stanja in vnosa beljakovinskih živil na krhkost pri starejših odraslih

Laura Petrica, dipl. m. s., doc. dr. Boris Miha Kaučič

Visoka zdravstvena šola v Celju

Ali uživanje probiotičnih izdelkov in fermentiranih živil vpliva na simptome laktozne intolerance?

Eva Premk, pred. dr. Katja Bezek, prof. dr. Darja Barlič Maganja

Fakulteta za vede o zdravju Univerze na Primorskem

Življenjski slog oseb obravnavanih v dveh ambulantah družinske medicine na Gorenjskem

Matic Lukan, dipl. zn., viš. pred., Mateja Bahun, prof. zdr. vzg., mag. zdr. neg.

Fakulteta za zdravstvo Angele Boškin

RAZPRAVA

14.15–14.30

ODMOR

14.30–16.00

OTROŠTVO, ADOLESCENCA IN STARANJE

Telesna teža med osnovnošolci

Urška Porle, dipl. m. s., viš. pred. Kristina Rakuša Krašovec, dipl. m. s., mag.

Fakulteta za zdravstvene vede Univerze v Novem mestu

SODELUJEJO: Alma Mater Europaea, Fakulteta za vede o zdravju Univerza na Primorskem, Fakulteta za zdravstvo Angele Boškin, Fakulteta za zdravstvene vede Univerze v Novem mestu, Fakulteta za zdravstvene vede Univerze v Mariboru, Fakulteta za zdravstvene in socialne vede Slovenj Gradec, Visoka zdravstvena šola v Celju, Zdravstvena fakulteta Univerze v Ljubljani



14. študentska konferenca s področja
zdravstvenih ved z mednarodno udeležbo

PRIHODNOST ZDRAVSTVENE STROKE JE VSTOP ŠTUDENTOV V RAZISKOVALNO DELO



ALMA MATER
EUROPAEA
ECM

ŠTUDENTSKI SVET

13. MAJ 2022 | ONLINE

www.studconf.almamater.si

Prehranski izzivi otroka s fenilketonurijo

Nataša Kuzmič Kuralt, dipl. dietet., doc. dr. Tamara Poklar Vatovec, univ. dipl. ing. živ. teh.

Fakulteta za vede o zdravju Univerze na Primorskem

Mnenja šestošolcev o njihovih življenjskih navadah in zdravju

Mojca Prisljan, dipl. m. s., viš. pred., mag. Erika Povšnar, univ. dipl. ped.

Fakulteta za zdravstvo Angele Boškin

Ukrepanje staršev pri otroku ob epileptičnem napadu

Klara Fabjan, Andreja Draginc, mag. zdr. soc. manag.

Fakulteta za zdravstvene vede Univerze v Novem mestu

Genetski dejavniki zdravega staranja

Nika Gorenc, dipl. m. s., doc. dr. Nevenka Kregar Velikonja

Fakulteta za zdravstvene vede Univerze v Novem mestu

Samoocena znanja svojcev v prepoznavanju demence in načini nujenja pomoči

Taja Lužnik, pred. Frančiška Šumečnik

Fakulteta za zdravstvene in socialne vede Slovenj Gradec

Pregled stopenj resničnosti simulacijskih lutk za poučevanje otrok in adolescentov o temeljnih postopkih oživljanja odrasle osebe

Linda Tot, asist. Nino Fijačko, mag. bioinf.

Fakulteta za zdravstvene vede Univerze v Mariboru

RAZPRAVA

POPOLDANSKA SEKCIJA 2 – [ZOOM POVEZAVA \(KLIK\)](#)

13.00–14.30

GINEKOLOGIJA

Izkušnje reševalcev s porodi na terenu

David Pekovšak, dipl. zn. (VS), prof. dr. Marko Lavrič, viš. pred. mag. Andreja Hrovat Bukovšek

Visoka zdravstvena šola v Celju

Vaginalni porod po carskem rezu – ugotovitve raziskav

Laura Štemberger, dipl. m. s., pred. Tjaša Hrovat Ferfolja, mag. zdr. neg., asist. dr. Katarina Merše Lovrinčević, mag. zdr. neg.

SODELUJEJO: Alma Mater Europaea, Fakulteta za vede o zdravju Univerza na Primorskem, Fakulteta za zdravstvo Angele Boškin, Fakulteta za zdravstvene vede Univerze v Novem mestu, Fakulteta za zdravstvene vede Univerze v Mariboru, Fakulteta za zdravstvene in socialne vede Slovenj Gradec, Visoka zdravstvena šola v Celju, Zdravstvena fakulteta Univerze v Ljubljani

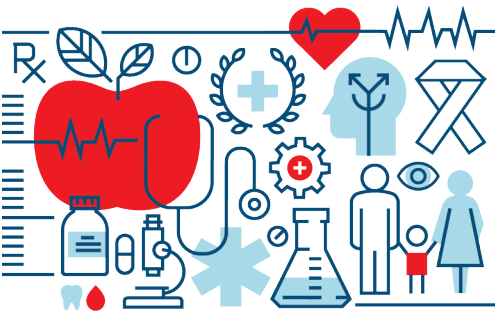

14. študentska konferenca s področja
zdravstvenih ved z mednarodno udeležbo

PRIHODNOST ZDRAVSTVENE STROKE JE VSTOP ŠTUDENTOV V RAZISKOVALNO DELO



ALMA MATER
EUROPAEA
ECM

ŠTUDENSKI SVET

13. MAJ 2022 | ONLINE

www.studconf.almamater.si

Fakulteta za vede o zdravju Univerze na Primorskem

Postoperacijska nega pacientke s karcinomom endometrija

Tjaša Ozmec, viš. pred. Edvard Jakšič, mag. zdr. nege, pred. Leon Šabjan, mag. zdr. nege

Alma Mater Europaea – ECM

Gestacijski diabetes

Tjaša Štampalija, dipl. m. s., viš. pred. Kristina Rakuša Krašovec, dipl. m. s., mag. zn.

Fakulteta za zdravstvene vede Univerze v Novem mestu

RAZPRAVA

KARDIO-RESPIRATORNA TERAPIJA

Inducirana hipotermija pri pacientih po srčnem zastoju – retrospektivna študija

Timotej Erič, Nataša Živec, dipl. med. sestra, doc. dr. Igor Karnjuš

Fakulteta za vede o zdravju Univerze na Primorskem

Pomen ustrezne usposobljenosti diplomirane medicinske sestre pri obravnavi bolnika z motnjami srčnega ritma v enoti intenzivne terapije

Marija Štuhec, dipl. med. sestra; mag. zdr. ved, doc. dr. Tine Kovačič, viš. pred. Edvard Jakšič

Alma Mater Europaea – ECM

Vpliv dihalnih tehnik na kakovost življenja in dihalno zmogljivost

Eva Lenart, dr. Milan Hosta, prof. šp. vzg., doc. dr. Matej Plevnik, prof. šp. vzg.

Fakulteta za vede o zdravju Univerze na Primorskem

Osveščенost kadilcev o kronični obstruktivni pljučni bolezni in negativnih učinkih kajenja

Jerica Kuhar, dipl. m. s., pred. Katja Vrankar, dipl. m. s., mag. zdr. neg.

Fakulteta za zdravstvo Angele Boškin

Vnos vitamina C pri kadilcih

Nika Šmigoc, dipl. dietet., izr. prof. dr. Mihaela Jurdana, dipl. univ. biol.

Fakulteta za vede o zdravju Univerze na Primorskem

SODELUJEJO: Alma Mater Europaea, Fakulteta za vede o zdravju Univerza na Primorskem, Fakulteta za zdravstvo Angele Boškin, Fakulteta za zdravstvene vede Univerze v Novem mestu, Fakulteta za zdravstvene vede Univerze v Mariboru, Fakulteta za zdravstvene in socialne vede Slovenj Gradec, Visoka zdravstvena šola v Celju, Zdravstvena fakulteta Univerze v Ljubljani



14. študentska konferenca s področja
zdravstvenih ved z mednarodno udeležbo

PRIHODNOST ZDRAVSTVENE STROKE JE VSTOP ŠTUDENTOV V RAZISKOVALNO DELO



ALMA MATER
EUROPAEA
ECM

ŠTUDENSKI SVET

13. MAJ 2022 | ONLINE

www.studconf.almamater.si

Pogled zdravstvenega osebja v Pomurju na cepljenje proti COVID-19

Sašo Ozvatič, Vanesa Bogar, Renata Gorjan in doc. ddr. Joca Zurc

Alma Mater Europaea – ECM

RAZPRAVA

14.30–14.45

ODMOR

14.45–16.00

ŠPORT

Vpliv covid-19 na vrednosti v športno vzgojnem kartonu

Špela Šturm, pred. Petra Kotnik

Fakulteta za zdravstvene vede Univerze v Novem mestu

Odnos sila-hitrost-moč pri košarkarjih: vpliv starosti in gibalne naloge

Mitja Marc, dipl. kin., doc. dr. Žiga Kozinc, mag. kin., prof. dr. Nejc Šarabon, prof. šp. vzg., dipl. fiziot.

Fakulteta za vede o zdravju Univerze na Primorskem

Profesionalni ples kao rizik u nastanku ozljeda

Ivana Gregurić, mag. psih. Katra Kodela, doc. dr. Tine Kovačić

Alma Mater Europaea – ECM

RAZPRAVA

ŽIVLJENJSKI SLOG IN PREHRANA

Telesna dejavnost in aktiven življenjski slog

Amra Prisljan, viš. pred. Nataša Vidnar

Alma Mater Europaea – ECM

16.15–16.45
(KLIK)

ZAKLJUČEK KONFERENCE IN SLOVESNA PREDAJA KLJUČA – [ZOOM POVEZAVA](#)